WIRTGEN STRAßENFRäSEN W 2000

ALLGEMEINES		BILDER
ID	17229	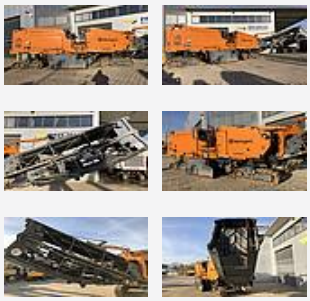
Baujahr	2001	
Betriebsstunden	8562	
Gewicht [to]	26,8	
Bedienungsanleitung	✓	
Ersatzteilliste	✓	
CE Konformitätserklärung	✓	
MOTORDATEN		
Hersteller	CAT	
Motor [Typ]	3406	
Motorleistung [kW]	421	
AUSRÜSTUNG		
Fräswalze [mm]	2200	
Wechselhaltersystem		
Klappband	✓	
Frästiefenregler [Stück]	2	
Querneigungssensor	✓	
Seilzugsensor	✓	
Kompressor	✓	

RÜKO GmbH Baumaschinen · Daimlerstr. 20 · 76316 Malsch · www.rueko.de
Tel. 07246 9419-0 · Fax 07246 9419-10 · info@rueko.de

ZUSTAND			
MOTOR	**STATUS**	**ANMERKUNGEN**	**BILDER**
Motoröl	✓		
Leckagen	✓	Ventildeckel schwitzig	
Leckgas	✓		
Anspringverhalten	✓		
Rauch	✓		
Auspuffanlage	✓		
Kühler	✓		
Gesamtzustand	✓		
HYDRAULIK	**STATUS**	**ANMERKUNGEN**	**BILDER**
Schläuche	✓	einige Schläuche schwitzen	
Pumpe	✓		
Motoren	✓		
Zylinder	✓		
Leckagen	✓		
Gesamtzustand	✓		
KABINE	**STATUS**	**ANMERKUNGEN**	**BILDER**
Sitz	✓		
Display/Schalter	✓		
Gesamtzustand	✓		
ELEKTRIK	**STATUS**	**ANMERKUNGEN**	**BILDER**
Beleuchtung	✓		
Anlasser	✓		
Elektronik	✓		
Batterie	✓		
Gesamtzustand	✓		

FAHRWERK	STATUS	ANMERKUNGEN	BILDER
Turas	70%		
Lauf/ Tragrollen	70%		
Kettenbänder	80%		
Bodenplatten / Pads	80%		
VERSCHLEISS	**STATUS**	**ANMERKUNGEN**	**BILDER**
Fräskasten	70%		
Frästrommel	40%		
Oberhalter	30%		
Abstreifer / Schild	60%		
SONSTIGES	**STATUS**	**ANMERKUNGEN**	**BILDER**
Getriebe	✓		
Fahrantrieb	✓		
Rahmen	✓	Zurröse VR gebrochen und verbogen	