ID: 18094
CATERPILLAR KETTENBAGGER 315-07C

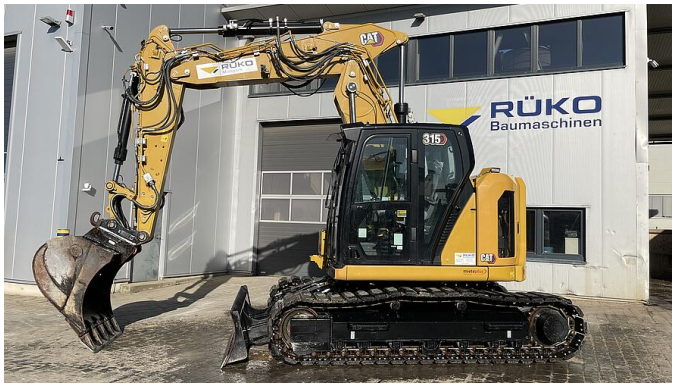

MASCHINENDATEN	
Maschinenbezeichnung	Kettenbagger
Modell	315-07C
Hersteller	Caterpillar
Gewicht [to]	15,40

MOTOR	
Hersteller	Caterpillar
Motor [Typ]	CAT C3.6
Motorleistung [kW]	80,9
Abgasstufe	Stufe V

AUSRÜSTUNG			
Grabenräumlöffel starr [cm]	200	Grabenräumlöffel schwenkbar [cm]	160
Hammerhydraulik	✓	Tieflöffel [cm]	40-120
Schnellwechsler hydr.	✓	Schildabstützung	✓
Zentralschmierung	✓	Schnellwechsler [Typ]	OQ 60-5
		Klimaanlage	✓

SONSTIGES
- Verstellausleger

RÜKO GmbH Baumaschinen · Daimlerstr. 20 · 76316 Malsch · www.rueko.de
Tel. 07246 9419-0 · Fax 07246 9419-10 · info@rueko.de